

42 Rue de la Lavande  
Boîte Postale N°4003  
34545 BEZIERS CEDEX  
CREDIT AGRICOLE-BEZIERS  
13506-10000-15008576001-57  
Siret : 529 797 847 00025

Horaires :  
Lundi au Vendredi : 8h30/12h-14h/18h

SAS ABC DROIT  
Maître Allia ABBASSI  
Huissier de Justice



Téléphone: 04.67.28.54.36  
Télécopie: 04.67.49.96.43

Paiement par Carte Bancaire accepté

E-mail : [etude.abbassi@gmail.com](mailto:etude.abbassi@gmail.com)

# PREMIÈRE EXPÉDITION

## PROCES VERBAL DE CONSTAT



**PROCES-VERBAL  
D'HUISSIER  
DE  
JUSTICE**

**PROCES VERBAL DE CONSTAT**

**L'AN DEUX MILLE VINGT DEUX ET LE VINGT ET UN  
JANVIER A ONZE HEURES**

**A LA DEMANDE DE**

L'AGRASC, AGENCE DE GESTION ET DE RECOUVREMENT DES AVOIRS SAISIS ET CONFISQUES, ayant son siège social 98-102 rue de Richelieu – 75002 PARIS.

**ME DECLARANT**

Une confiscation a eu lieu au bénéfice de l'entité requérante sur un bien immobilier situé sur la commune LA GRANDE MOTTE, autrement dit un transfert de propriété au profit de l'état français s'est opéré sur le bien :

- **Studio situé sur la commune de La Grande Motte (34290), 62 impasse du Couchant, résidence Le Calypso, 1er étage, figurant au cadastre de la manière suivante : AD 62 lot 100**

L'AGRASC me mandate afin de dresser un PV descriptif avec l'accord des occupants afin d'avoir un état de la situation du bien.

**DEFERANT A CETTE REQUISITION**

Je, Maître Allia ABBASSI, Huissier de Justice à la résidence de Béziers, y domiciliée, 42 rue de la Lavande soussignée,

Atteste m'être rendue 62 impasse du couchant sur la commune de la Grande Motte où je dresse les constatations suivantes :

Je m'étais rendue dans un premier temps sur place, et avais trouvé porte close. Information prise auprès de la voisine de droite, le propriétaire occupait personnellement ce bien qui n'avait jamais fait l'objet d'une location.

Elle m'indique également que ce dernier s'est présenté il y a quelques temps et a procédé au déménagement de ses effets personnels.

Après avoir pris attache avec l'entité requérante, il m'est demandé de me déplacer sur place accompagnée d'un serrurier afin d'ouvrir la porte.

Je me présente donc ce jour accompagnée d'un serrurier.  
Je manifeste ma présence, personne ne répond.

Je fais ouvrir.  
Je constate que le logement est entier vide de tout occupant et de tout effet personnel.



Je constate que le logement de type studio est en bon état et dispose d'une jolie vue.

Il dispose d'un balcon.





Le logement est équipé d'un lit escamotable et de placards.





La cuisine est équipée d'un four, une plaque de cuisson, un réfrigérateur se trouve dans l'entrée également.





Une salle de bain en bon état avec baignoire et toilette suspendu.





Présence de placards à l'entrée contenant notamment le cumulus et le réfrigérateur.

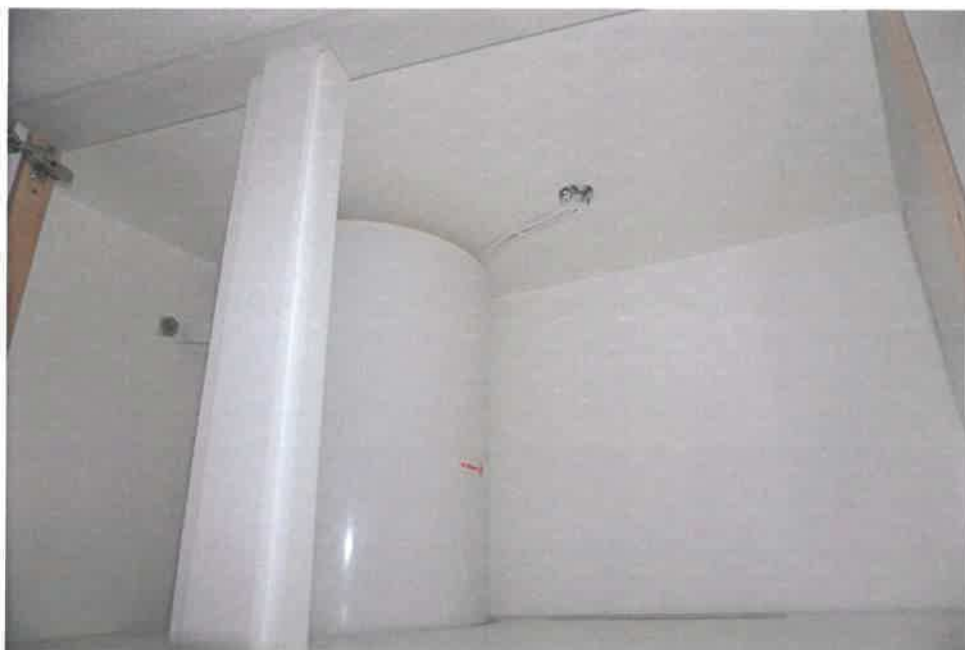

Mes constatations étant terminées, je me suis retirée aux alentours de 12 heures et de retour en mon étude, j'ai dressé le présent procès-verbal, pour servir et valoir ce que de droit.

Handwritten signature and a red circular stamp of SAS ABC DROIT, Avocat à la Cour de Jus, Montpellier - LODEVE (Hérault).